# Student Voice

留学生的声

## Nia

东京的生活怎么样？

谈到东京，有物价高的印象。
但只要努力去找，还是有便宜的公寓。
此外自己做饭，伙食费也是每月
约15,000日元就可以了。

带什么东西过去比较好呢？

「抱枕」 lol
最好带一些辛辣的香料。
衣服可以在这里买，
但买不到hijab..:_(

**Pantas**

在日本有什么推荐的地方吗？

是宫岛，京都和樱花。

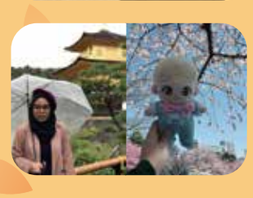

如果想要新的体验，
可以去听音乐会。
可以看到新的世界。

## Gun・El

SHJ的支援如何？

SHJ规模小，舒适，
感觉就像和家人在一起。
遇到问题时，无论什么事情都
可以听取老师建议。

是吗，那边的生活怎么样？

东京的物价很高。交通费，租房，
食品也是。但非常方便。
电车不晚点，公共交通工具到处有。
一个人也很容易居住。

我喜欢这里的环境。
虽然没有车，房间还小，
但住在合租房很开心。

**เข้าใจแล้ว**

有过吃惊的事情吗？

是自行车！
在这里自行车在人行道上行驶，
所以有时差点会撞到行人。
日本人……

日本人怎么样？

守信用

## Mimi・Poo

SHJ课程怎么样？

很有趣！
教师虽然很严格，
但是可以选择课程或者学习
自己想学习的内容。
比如考试准备和会话等。

**ရောင်တယ်**

也有JLPT对策等，
汉字考试每周有三次也很好。

大学的课程怎么样？

**တစ်ယ်**

是预习复习和报告的重复！
但是日本同学会帮助。
感觉到日本人的亲切感。lol

我现在在一家公司工作。
与学生时代生活完全不同:_(
必须了解商业礼仪和尊敬语，
必须对自己的工作负责任。

对想要留学的学生有什么建议吗？

日本英语很难理解，
与缅甸的英语截然不同，
非常震惊。

我觉得去观光比较好，
向日葵祭真是很棒，
得到了难忘的经验。

## Tan・Tam・Huc・Nhun

在东京打工怎么样？

有很多招人工作。

是的，
餐厅或便利店之类的。

而且时薪非常高！

**Đúng vậy nhi**

最好的事是通过与日本人的
交谈可以让你的日语越来越流畅。

对想要留学的学生有什么建议吗？

在日本居住需要一定程度的日语。

大约有N4级别就很好。

努力学习汉字之后来日比较好。

最重要的是日语。
在任何时候都要明确自己的目的。

谭先生，日本政府的奖学金怎么样？

每个月拿到三万日圆，
除了买书等等剩下的都存到银行。